2026

EJERCICIO FISCAL EN EL QUE OTORGÓ EL RECURSO

FAM
FONDO DE APORTACIONES MÚLTIPLES

DIRECCIÓN GENERAL DE EDUCACIÓN SUPERIOR UNIVERSITARIA E INTERCULTURAL
DIRECCIÓN DE FORTALECIMIENTO INSTITUCIONAL
SUBDIRECCIÓN DE FOMENTO INSTITUCIONAL/DEPARTAMENTO DE INFRAESTRUCTURA FÍSICA

Trimestre y año que se reporta (2): 3er Trimestre 2026
Fecha de elaboración: 30/09/2026 (4)

REPORTE DESCRIPTIVO DEL INFORME DE AVANCE TRIMESTRAL

DATOS DE LA UNIVERSIDAD (5)

Nombre: Universidad de Guadalajara
Entidad federativa: Jalisco
Clave 911: 14MSU0010Z

Titulares de Área

Planeación (6)
Nombre: Mtra. Celina Díaz Michel
Cargo: Coordinadora General de Planeación y Evaluación de la Universidad de Guadalajara
Teléfono: 52 (01) 33 31342214 Ext 11235
Correo electrónico: celina.diaz@udg.mx

Obras y Mantenimiento (7)
Nombre: Ing. Esteban Segura Estrada
Cargo: Coordinador de Servicios Generales Universidad de Guadalajara
Teléfono: 52 (01) 33 31342236 Ext 11801 y 11802
Correo electrónico: esteban.segura@udg.mx

DATOS DEL AVANCE DEL PROYECTO

OBRA CONCLUIDA

(8) Núm. de Proyecto	(9) Nombre del proyecto	(10) Tipo de proyecto: Obra nueva (construcción)	Obra de continuidad	Equipamiento	Adecuaciones y mejoras	Mantenimiento	Proyecto ejecutivo	(11) Monto Autorizado (A)	(12) CONTRATO Y CALENDARIO DE EJECUCIÓN DEL PROYECTO: No. (s) de Contrato (s)	Fechas Programadas: INICIO	TÉRMINO	Monto Contratado (B)	Contratista o Proveedor	Monto no Contratado(C) Diferencia entre Autorizado y Contratado C=A-B	(13) Monto ejercido (D)	(14) REMANENTES: (E1) Diferencia entre Monto Autorizado y Monto ejercido E1 =A-D	(E2) Diferencia entre Monto contratado y Monto ejercido E2 =B-D	(15) Espacios físicos/equipamiento (programado/autorizado): Nombre del Espacio/equipo	Cantidad	Metros Cuadrados (m^2)	(16) Acciones que sustentan el avance	(17) % de avance	(18) Fechas Reales (DD/MM/AA): Inicio	Término	(19) Observaciones	(20) Reintegro a la TESOFE: Línea de Captura	Fecha de pago	Importe	(21) Actas: Entrega-Recepción (Acta finiquito) MONTO	Fecha	Acta Administrativa de Entrega-Recepción (formato DGESUI) MONTO	Fecha
1	**Construcción de edificio II de aulas de posgrados en el Centro Universitario de Ciencias Económico Administrativas (CUCEA) tercera etapa.**		X					$ 18,981,518.00	VAAD/CUCEA-057/2026	15/06/2026	29/12/2026	$ 18,657,205.83	Linde Edificación y Construcción, S.A. de C.V.	$ 324,310.17	$ 9,263,437.19	$ 9,718,078.81	$ 9,393,768.64	Aulas	33.00	1790.00	Terminación de estructura de concreto de puente de conexión, instalaciones eléctricas, canalización para voz y datos, nivelación de pisos, muros y enjarres	65%	23/09/2026		Obra en proceso							
																		Oficinas académicas	1.00	24.00												
																		Áreas comunes	1.00	880.00												
																		Sanitarios	6.00	144.00												
																		Otros	8.00	112.00												
																		TOTAL	49.00	2960.00												
2	**Construcción del Centro de Atención Médica Integral (CAMI) del Centro Universitario de los Altos, tercera etapa.**		X					$ 19,103,293.00	VAAD/CUALTOS-033/2026	08/05/2026	18/12/2026	$ 18,967,104.48	Wilcer Servicios y Construcciones, S.A. de C.V.	$ 136,188.52	$ 8,895,935.68	$ 9,207,357.32	$ 9,071,168.80	Cubículos	95.00	617.00	Instalacion de ductos y suministro de equipos de aire acondicionado	50%	13/05/2026		Obra en proceso							
																		Laboratorios	31.00	617.00												
																		Oficinas	18.00	222.00												
																		Áreas comunes	24.00	1593.00												
																		Sanitarios	11.00	221.00												
																		Otros	4.00	146.00												
																		TOTAL	186.00	3416.00												
3	**Construcción de la primera etapa del edificio de aulas "B" en el Centro Universitario de Tlaquepaque.**	X						$ 33,486,703.00	VAAD/CC-0381/2026	27/04/2026	10/12/2026	$ 33,491,536.04	Dever Construcciones, S.A. de C.V.	$ 5,266.96	$ 15,652,140.42	$ 17,844,662.58	$ 17,839,395.62	Aulas	0.00	0.00	Colado de columnas PB Desmontaje de cimbras PB	35%	15/05/2026		Obra en proceso							
																		Laboratorios	0.00	0.00												
																		Talleres	0.00	0.00												
																		Áreas comunes	0.00	0.00												
																		Sanitarios	0.00	0.00												
																		Otros	1.00	1490.00												
																		TOTAL	1.00	1490.00												
4	**Construcción de la primera etapa del edificio de aulas y laboratorios módulo "B" en el Centro Universitario de Chapala.**	X						$ 22,331,195.00	VAAD/CUCHAPALA-056/2026	15/05/2026	15/12/2026	$ 20,996,230.50	ACVCIAR constructora S.A. de C.V.	$ 1,334,964.50	$ 14,262,176.04	$ 8,069,018.96	$ 6,734,054.46	Aulas	0.00	0.00	Pilotaje de cimentación, zapatas corridas contratrabes, armado de columnas	48%	23/06/2026		Obra en proceso							
																		Laboratorios	0.00	0.00												
																		Talleres	0.00	0.00												
																		Áreas comunes	0.00	0.00												
																		Sanitarios	0.00	0.00												
																		Otros (cimentación y estructura)	1.00	1439.00												
																		TOTAL	1.00	1439.00												
5	**Construcción de la primera etapa del edificio de laboratorios módulo "A" en el Centro Universitario de Tlajomulco.**	X						$ 33,486,703.00	VAAD/CC-0360/2026	27/04/2026	10/12/2026	$ 33,338,607.19	Teorema Edificaciones, S.A. de C.V.	$ 158,125.81	$ 14,729,403.13	$ 18,757,399.87	$ 18,609,264.06	Aulas	0.00	0.00	Habilitado y colado de columnas trabes, losa primer nivel , habilitado y colado de columnas, trabes , losa de azotea, colado de datas de desplante, fajado de muros de ladrillo de lama , colado de castillos	60%	15/05/2026		Obra en Proceso Mediante oficio núm. 511/2026-1506-24 del día 24 de abril de 2026 la DGESUI autoriza la solicitud realizada por la Universidad de Guadalajara a través del oficio RGVD/DFI/614/2026 del día 20 de abril de 2026 relativo a la rectificación de la meta solicitada por el Centro Universitario							
																		Laboratorios	9.00	971.00												
																		Talleres	0.00	0.00												
																		Áreas comunes	2.00	411.00												
																		Sanitarios	2.00	154.00												
																		Otros	0.00	0.00												
																		TOTAL	13.00	1536.00												
								$127,409,590.00						$1,968,848.96	$63,803,083.48	$63,606,507.04	$61,637,651.52		10,841.00													

(22) Ing. Esteban Segura Estrada
Coordinador de Servicios Generales de la Universidad de Guadalajara
OBRAS Y MANTENIMIENTO

(23) Mtra. Karla Alejandrina Planter Pérez
Rectora General de la Universidad de Guadalajara
RECTORÍA

(24) Mtra. Celina Díaz Michel
Coordinadora General de Planeación y Evaluación de la Universidad de Guadalajara
PLANEACIÓN

1 Se capturara los espacios que caracterícen a la obra o proyecto. Se podrán anexar tantas filas como sea necesario

2 En esta sección se redactara de forma breve y concisa los trabajos a realizar, mismos que se veran reflejados en el reporte fotográfico

3 Es importante que las fechas de inicio y término estén actualizadas. Todas en dos dígitos dd, mm y aa.

2026

EJERCICIO FISCAL EN EL QUE OTORGÓ EL RECURSO

FAM

FONDO DE APORTACIONES MÚLTIPLES

DIRECCIÓN GENERAL DE EDUCACIÓN SUPERIOR UNIVERSITARIA E INTERCUTURAL
DIRECCIÓN DE FORTALECIMIENTO INSTITUCIONAL
SUBDIRECCIÓN DE FOMENTO INSTITUCIONAL/DEPARTAMENTO DE INFRAESTRUCTURA FÍSICA

Trimestre y año que se reporta (5)
3er Trimestre 2026

Fecha de elaboración: 30/09/2026 (9)

REPORTE FOTOGRÁFICO DEL INFORME DE AVANCE TRIMESTRAL

Porcentaje de avance

45.00%

PRIORIDAD (6) 1 Nombre del proyecto: (4) **"Construcción de edificio II de aulas de posgrados en el Centro Universitario de Ciencias Económico Administrativas (CUCEA) tercera etapa.**

GEOREFERENCIA O CROQUIS DE LOCALIZACIÓN DE LA OBRA O PROYECTO (8)



CROQUIS REFERENCIADO EN PLANTA DE CONJUNTO DE LA OBRA O PROYECTO (8)

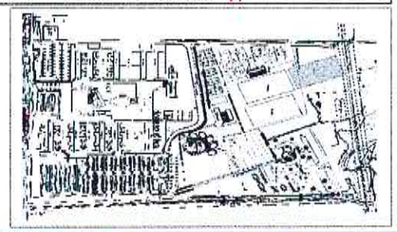

UBICACIÓN DE LA OBRA O PROYECTO CON FOTOS REFERENCIADAS (10)



Dirección Postal: Periférico Norte Manuel Gómez Morín No 799 Núcleo Universitario Los Belenes C.P. 45100, Zapopan, Jalisco, México

FOTOS

(12)

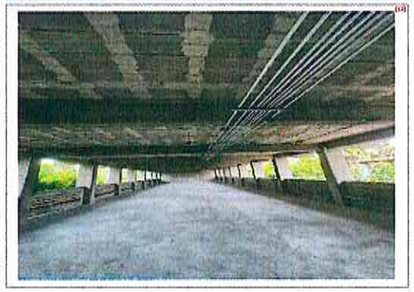

Estado Actual F-1

(12)



Estado Actual F-2

Observaciones : (11)

(12)

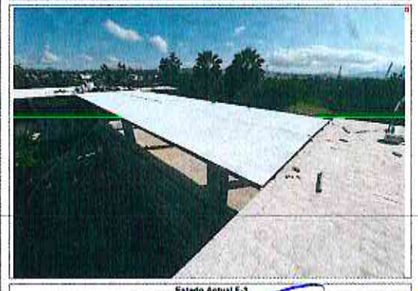

Estado Actual F-3

(12)



Estado Actual F-4

(12)



Estado Actual F-5

(13)
Ing. Esteban García Durán
Coordinador de Servicios Generales de la Universidad de Guadalajara
OBRAS Y MANTENIMIENTO

(13)
Mtra. Karla Alejandrina Planter Pérez
Rectora General de la Universidad de Guadalajara
RECTORÍA

(13)
Mtra. Dalina Díaz Michel
Coordinadora General de Planeación y Evaluación de la Universidad de Guadalajara
PLANEACIÓN

NOTA:

* Es muy importante que se anexe reporte fotográfico de todas las obras. Para ello se anexa una pestaña, se podrán copiar tantas pestañas como sea necesario.
Para equipamiento, mantenimiento y adecuaciones, en especial, se recomienda que se capture la misma toma, mismo ángulo y lugar para el antes, durante y despues de la obra.

2026

EJERCICIO FISCAL EN EL QUE OTORGÓ EL RECURSO

FAM

FONDO DE APORTACIONES MÚLTIPLES

DIRECCIÓN GENERAL DE EDUCACIÓN SUPERIOR UNIVERSITARIA E INTERCUTURAL
DIRECCIÓN DE FORTALECIMIENTO INSTITUCIONAL
SUBDIRECCIÓN DE FOMENTO INSTITUCIONAL/DEPARTAMENTO DE INFRAESTRUCTURA FÍSICA

Trimestre y año que se reporta (2)
3er Trimestre 2026

Fecha de elaboración 30/09/2026 (3)

REPORTE FOTOGRÁFICO DEL INFORME DE AVANCE TRIMESTRAL

Porcentaje de avance

50.00%

PROGRAMA (5) 2 Nombre del proyecto (6) 'Construcción del Centro de Atención Médica Integral (CAMI) del Centro Universitario de los Altos, tercera etapa.

GEOREFERENCIA O CROQUIS DE LOCALIZACIÓN DE LA OBRA O PROYECTO (8)



CROQUIS REFERENCIADO EN PLANTA DE CONJUNTO DE LA OBRA O PROYECTO (9)



UBICACIÓN DE LA OBRA O PROYECTO CON FOTOS REFERENCIADAS (10)



Dirección Postal: Av. González Gallo No. exterior 205, entre las calles M. Jiménez y F. Ramos, Colonia Centro, CP 47600, Tepatitlán de Morelos Jalisco

FOTOS

(12)



Estado Actual F-1

(13)



Estado Actual F-2

Observaciones : (11)

Obra en proceso

Instalacion de ductos y suministro de equipos de aire acondicionado

(13)



Estado Actual F-3

(14)



Estado Actual F-4

(14)



Estado Actual F-5

(15)
Ing. Esteban Segura Estrada
Coordinador de Servicios Generales de la Universidad de Guadalajara
OBRAS Y MANTENIMIENTO

(15)
Mtra. Karla Alejandrina Planter Pérez
Rectora General de la Universidad de Guadalajara
RECTORÍA

(15)
Mtra. Celina Díaz Michel
Coordinadora General de Planeación y Evaluación de la Universidad de Guadalajara
PLANEACIÓN

NOTA

* Es muy importante que se anexe reporte fotográfico de todas las obras. Para ello se anexa una pestaña, se podrán copiar tantas pestañas como sea necesario.
Para equipamiento, mantenimiento y adecuaciones, en especial, se recomienda que se capture la misma toma, mismo ángulo y lugar para el antes, durante y despues de la obra

2026
EJERCICIO FISCAL EN EL QUE OTORGÓ EL RECURSO

FAM
FONDO DE APORTACIONES MÚLTIPLES

DIRECCIÓN GENERAL DE EDUCACIÓN SUPERIOR UNIVERSITARIA E INTERCULTURAL
DIRECCIÓN DE FORTALECIMIENTO INSTITUCIONAL
SUBDIRECCIÓN DE FOMENTO INSTITUCIONAL/DEPARTAMENTO DE INFRAESTRUCTURA FÍSICA

Trimestre y año que se reporta (2)
3er Trimestre 2026

Fecha de elaboración: 30/09/2026 (3)

REPORTE FOTOGRAFICO DEL INFORME DE AVANCE TRIMESTRAL

UNIVERSIDAD DE GUADALAJARA

Porcentaje de avance

35.00%

PRIORIDAD (5) 3 Nombre del proyecto (6) "Construcción de la primera etapa del edificio de aulas "B" en el Centro Universitario de Tlaquepaque.

GEOREFERENCIA O CROQUIS DE LOCALIZACIÓN DE LA OBRA O PROYECTO (8)

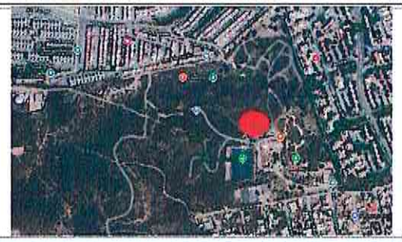

CROQUIS REFERENCIADO EN PLANTA DE CONJUNTO DE LA OBRA O PROYECTO (9)

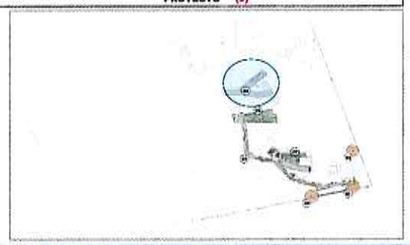

UBICACIÓN DE LA OBRA O PROYECTO CON FOTOS REFERENCIADAS (10)



Dirección Postal: Leocares 323, Colonia Cerro del Cuatro, C.P. 45599, San Pedro Tlaquepaque, Jalisco.

FOTOS

(10)



Estado Actual F- 1

(10)



Estado Actual F- 2

Observaciones : (11)

Croquis de Localizacion

Planta de conjunto

Fotos referenciadas a edificio

Foto 1 Contratrabes, muros de concreto, impermeabilizado, cimentación

Foto 2 Relleno de cimentación

Foto 3 Muro de contención y colado de columnas

Foto 4 Colado de columnas PB

Foto 5 Descimbrado de columnas PB

(10)

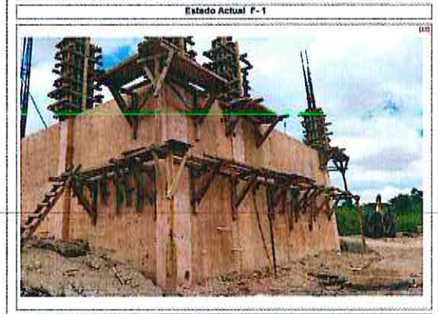

Estado Actual F- 3

(10)



Estado Actual F- 4

(10)



Estado Actual F- 5

(11)
Ing. Esteban Segura Estrada
Coordinador de Servicios Generales de la Universidad de Guadalajara
OBRAS Y MANTENIMIENTO

(11)
Mtra. Karla Alejandrina Planter Pérez
Rectora General de la Universidad de Guadalajara
RECTORÍA

(11)
Mtra. Celina Díaz Michel
Coordinadora General de Planeación y Evaluación de la Universidad de Guadalajara
PLANEACIÓN

NOTA:

* Es muy importante que se anexe reporte fotografico de todas las obras. Para ello se anexa una pestaña, se podrán copiar tantas pestañas como sea necesario.
Para equipamiento, mantenimiento y adecuaciones, en especial, se recomienda que se capture la misma toma, mismo ángulo y lugar para el antes, durante y despues de la obra

2026

EJERCICIO FISCAL EN EL QUE OTORGO EL RECURSO

FAM

FONDO DE APORTACIONES MULTIPLES

DIRECCIÓN GENERAL DE EDUCACIÓN SUPERIOR UNIVERSITARIA E INTERCULTURAL
DIRECCIÓN DE FORTALECIMIENTO INSTITUCIONAL
SUBDIRECCIÓN DE FOMENTO INSTITUCIONAL/DEPARTAMENTO DE INFRAESTRUCTURA FÍSICA

Trimestre y año que se reporta (1)
3er Trimestre 2026

Fecha de elaboracion: 30/09/2026 (3)

REPORTE FOTOGRAFICO DEL INFORME DE AVANCE TRIMESTRAL

Porcentaje de avance

48.00%

PROGRAMA (2) a Nombre del proyecto (4) **"Construcción de la primera etapa del edificio de aulas y laboratorios módulo "B" en el Centro Universitario de Chapala.**

GEOREFERENCIA O CROQUIS DE LOCALIZACIÓN DE LA OBRA O PROYECTO (5)



CROQUIS REFERENCIADO EN PLANTA DE CONJUNTO DE LA OBRA O PROYECTO (9)



UBICACIÓN DE LA OBRA O PROYECTO CON FOTOS REFERENCIADAS (10)

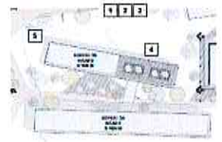

Dirección Postal: Predio rustico el Cuje, del Ejido de Chapala, municipio de Chapala, Jalisco. C.P. 45905

FOTOS

(11)



Estado Actual F-1

(11)



Estado Actual F-2

Observaciones : (11)

Imágenes donde se construye el Edificio

(11)



Estado Actual F-3

(11)



Estado Actual F-4

(11)



Estado Actual F-5

(7)
Ing. Esteban Segura Estrada
Coordinador de Servicios Generales de la Universidad de Guadalajara
OBRAS Y MANTENIMIENTO

(12)
Mtro. Karla Alejandrina Planter Pérez
Rector General de la Universidad de Guadalajara
RECTORÍA

(12)
Mtra. Celina Díaz Michel
Coordinadora General de Planeación y Evaluación de la Universidad de Guadalajara
PLANEACIÓN

NOTA:

* Es muy importante que se anexe reporte fotográfico de todas las obras. Para ello se anexa una pestaña, se podrán copiar tantas pestañas como sea necesario.
Para equipamiento, mantenimiento y adecuaciones, en especial, se recomienda que se capture la misma toma, mismo ángulo y lugar para el antes, durante y despues de la obra.

2026
EJERCICIO FISCAL EN EL CUAL OTORGO EL RECURSO

FAM
FONDO DE APORTACIONES MÚLTIPLES

DIRECCIÓN GENERAL DE EDUCACIÓN SUPERIOR UNIVERSITARIA E INTERCULTURAL
DIRECCIÓN DE FORTALECIMIENTO INSTITUCIONAL
SUBDIRECCIÓN DE FOMENTO INSTITUCIONAL/DEPARTAMENTO DE INFRAESTRUCTURA FÍSICA

Trimestre y año que se reporta (3)
3or Trimestre 2026

Fecha de elaboración: 30/09/2026 (3)

REPORTE FOTOGRAFICO DEL INFORME DE AVANCE TRIMESTRAL

UNIVERSIDAD DE GUADALAJARA

PRIORIDAD (3) 2 Nombre del proyecto (4) "Construcción de la primera etapa del edificio de laboratorios módulo "A" en el Centro Universitario de Tlajomulco.

Porcentaje de avance

60.00%

GEOREFERENCIA O CROQUIS DE LOCALIZACIÓN DE LA OBRA O PROYECTO (8)



CROQUIS REFERENCIADO EN PLANTA DE CONJUNTO DE LA OBRA O PROYECTO (9)



UBICACIÓN DE LA OBRA O PROYECTO CON FOTOS REFERENCIADAS (10)

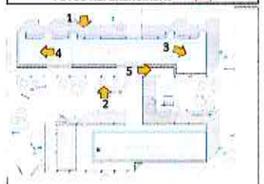

Dirección Postal: Carretera a Tlajomulco, Santa Fé, km 3.5, No. 595, Lomas de Tejeda. C.p. 45641

FOTOS

(12)



Estado Actual F-1

(12)



Estado Actual F-2

Observaciones : (11)

Georeferencia: Area rústica de la ubicación del Módulo "A" de laboratorios

Ubicación P. Conjunto en donde se desplantará el edificio del laboratorio

Imagen referenciada, posición desde acceso principal del espacio donde se desplantará el edificio del laboratorio

Foto 1 Fachada Norte
Foto 2 Fachada Sur

Foto 3 Muros, Dalas y Castillos en Laboratorio

Foto 4 Trabes, Columnas, Dalas, Muros de Ladrillo de lama (Concreto)

Foto 5 Trabes, Dados, Castillos (pasillo exterior)



Estado Actual F-3



Estado Actual F-4

(12)



Estado Actual F-5

(12)

Ing. Esteban Segura Estrada
Coordinador de Servicios Generales de la Universidad de Guadalajara
OBRAS Y MANTENIMIENTO

(12)

Mtra. Karla Alejandrina Planter Pérez
Rectora General de la Universidad de Guadalajara
RECTORÍA

(12)

Mtra. Celina Díaz Michel
Coordinadora General de Planeación y Evaluación de la Universidad de Guadalajara
PLANEACIÓN

NOTA:

* Es muy importante que se anexe reporte fotográfico de todas las obras. Para ello se anexa una pestaña, se podrán copiar tantas pestañas como sea necesario.
Para equipamiento, mantenimiento y adecuaciones, en especial; se recomienda que se capture la misma toma, mismo ángulo y lugar para el antes, durante y despues de la obra